WOJANOWSKA 4

Lokal o powierzchni 45,82 m^2 składa się z:
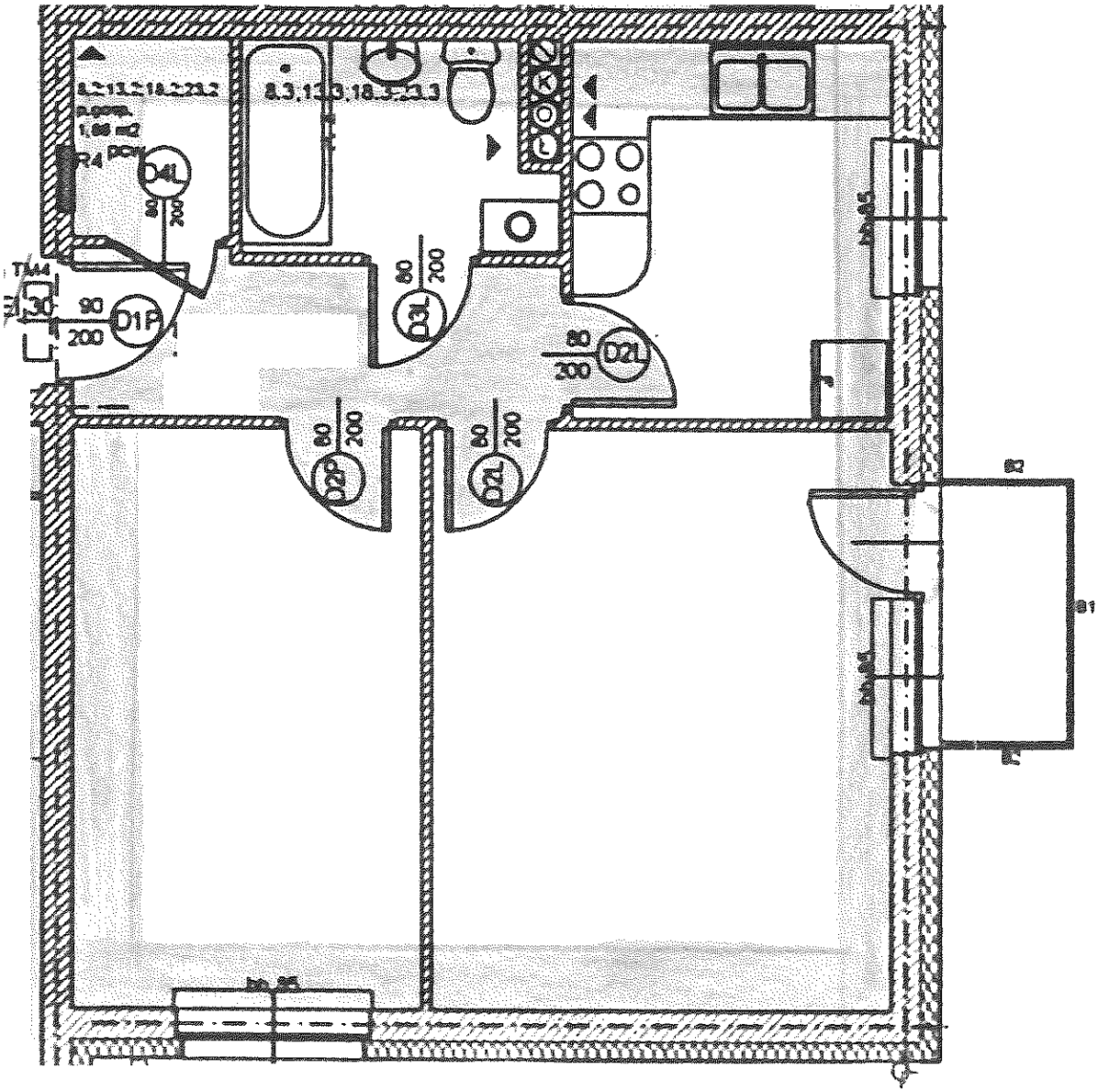
1) przedpokoju o pow. 4,61 m^2
2) łazienki z wc o pow. 3,86 m^2
3) pokoju o pow. 16,06 m^2
4) pokoju o pow. 12,20 m^2
5) kuchni o pow. 7,21 m^2
6) pomieszczenia gospodarczego o pow. 1,88 m^2