Projekt mieszkania
ul. Bytomska 1
2 - pokoje z oddzielną kuchnią o pow. 53,65 m kw.

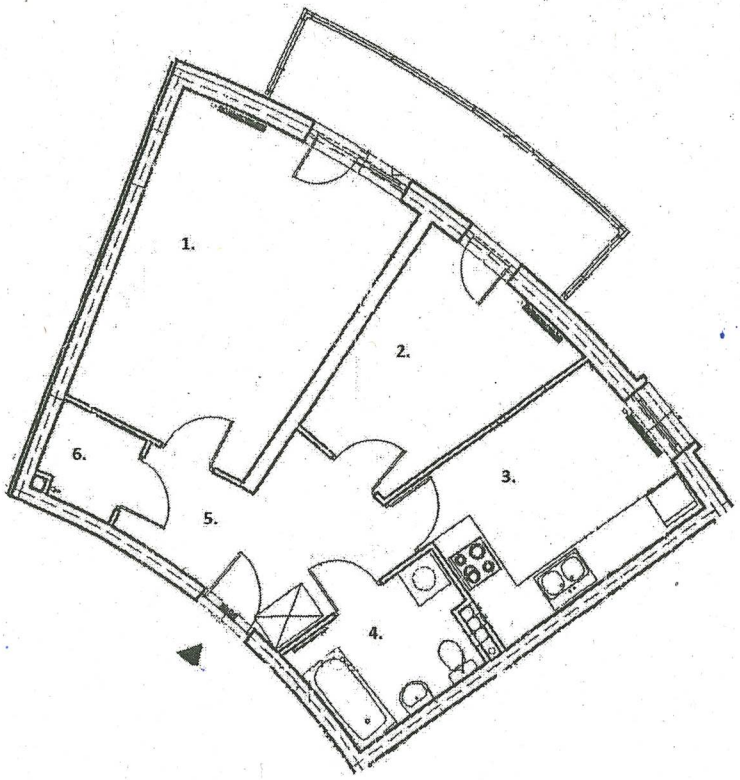

1. pokój - 18,34 m kw.
2. pokój - 9,09 m kw.
3. kuchnia - 10,95 m kw.
4. łazienka - 5,11 m kw.
5. przedpokój - 8,36 m kw.
6. pomieszczenie gospodarcze - 1,80 m kw.